ACEG vzw
Erkend keuringsorganisme

Ringlaan 39
1853 - Strombeek-Bever
tel. 02 880 88 90
info@aceg.be
www.aceg.be

BELAC 522-INSP
ISO/IEC 17020

Keuringsverslag van een elektrische laagspanning- en zeer lage spanningsinstallatie

CONFORM

Datum keuring: 30/09/2020 **Inspecteur:** Bert Deplae **Mentor:** **Installateur:** VDB-TECH BVBA (keuringen mbt elektriciteit)

ID-label: 0.4 71bus0002 **Klantreferentie:**

B.T.W. nr.:BE 507 742 243

Merk en type meettoestel: Metrel Eurotest ET61557 Serie Nr:: 19370768

Dit rapport vervangt rapport met rapportnummer 407410

Plaats van het onderzoek

Straatnaam	Spoorwegstraat
Huisnummer	71
Busnummer	0002
Postcode	8560
Gemeente	Wevelgem
Land	België

Eigenaar

Naam	IOV
Straatnaam	Spoorwegstraat
Huisnummer	71
Busnummer	0002
Postcode	8560
Gemeente	Wevelgem
Land	België

Naam contactpersoon	FILIP COSTENOBLE
Telefoon	0472 66 71 24
Gsm nr. (SMS)	

Installateur

Naam	VDB-TECH BVBA (keuringen mbt elektriciteit)
BTW nr.	BE 507 742 243
Telefoonnummer	0472 66 71 24
E-mail	info@vdb-tech.be

Type : appartement **EAN** : 541 **Teller Nr.:** : NTP

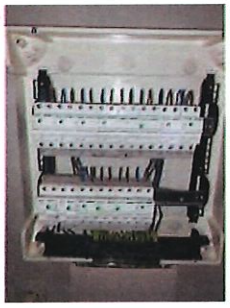

Aard onderzoek: Gelijkvormigheidsonderzoek van een nieuwe huishoudelijke installatie volgens AREI boek 1 hoofdstuk 6.4. en 4.2.4.3.

Netbeheerder: FLUVIUS Spanning: 1~230V Meter / bord verbinding: 10 mm² Max beveiliging: 40 A

Aantal borden: 1 Aantal kringen: Zie Schema Isolatie: 74,7 MΩ

Aardelektrode: Aardingslus RE: 1.46 Ω

DIFFERENTIEELSCHAKELAAR

I (mA)	In (A)	In - andere (A)	I²t	Type	Beveiligde kringen	Test	x 2,5
300	40		22,5kA2s (3000A)	A	Zie Schema	ok	ok
30	40		22,5kA2s (3000A)	A	Zie Schema	ok	ok

BESCHRIJVING INSTALLATIE

Aantal kringen	Curve	Bescherming IN (A)	(andere)	P	Sectie (mm²)
	C	16		2	-
	C	20		2	-
	C	32		2	-

Visueel nazicht (algemeen) ◉ OK ○ NOK **Directe aanraking** ◉ OK ○ NOK **Indirecte aanraking** ◉ OK ○ NOK

Aansluitingen ◉ OK ○ NOK **Correcte schema's** ◉ OK ○ NOK **schema in bijlage door Aceg vzw** ☐

Equipotentiale verbindingen ○ OK ○ NOK ○ niet van toepassing ◉ in afwachting

Continuiteit ◉ OK ○ NOK **Verlichting / toestellen** ○ OK ○ NOK ◉ NVT

OPMERKINGEN - INBREUKEN - NOTA'S

O12 De elektrische installatie staat niet onder spanning. De goede werking van de differentieels kon niet getest worden.

O17 De hoofdequipotentiaalverbindingen zijn nog aan te sluiten na plaatsing van de nutsleidingen.

O2 Geen inbreuken vastgesteld.

O22 Keuken nog niet volledig geplaatst. Keukentoestellen en/of -meubels nog te voorzien.

O5 De verlichting is nog niet definitief geplaatst.

O9 Badkamer is nog niet volledig afgewerkt. Bad en/of douche dient nog geplaatst te worden.

BESLUIT

☑ **De elektrische installatie voldoet aan de voorschriften van het AREI Boek 1.** De volgende periodieke keuring is te voorzien voor 30/9/2045

☑ De nodige maatregelen werden genomen, zodat de ingangsklemmen van de automatische differentieelstroominrichting, geplaatst aan het begin van de installatie, ontoegankelijk zijn gemaakt door verzegeling.

☑ Het (de) ééndraads- en opstellingsschema(s) werden door het erkend organisme voor gezien getekend.

☐ **De elektrische installatie voldoet niet aan de voorschriften van het AREI Boek 1.** Een aanvullend bezoek moet door hetzelfde organisme worden uitgevoerd. De werken, nodig om de inbreuken te doen verdwijnen die opgemerkt werden tijdens het controlebezoek, moeten zonder vertraging uitgevoerd worden en alle maatregelen moeten getroffen worden opdat de in overtreding zijnde installatie, indien zij in dienst blijft, geen gevaar vormt voor de personen of goederen. Datum:

☐ **De elektrische installatie voldoet niet aan de voorschriften van het AREI Boek 1.** Het controlebezoek voorzien door hoofdstuk 8.4.2. van het AREI boek 1, moet plaats hebben uiterlijk 18 maanden na de datum van de verkoopakte. De gegevens van de nieuwe eigenaar worden ons bezorgd na het verlijden van de akte. Indien de herkeuring gebeurt door een ander erkend organisme, dient deze ons hiervan op de hoogte te brengen. Datum:

Deze pdf-versie van het keuringsverslag is de originele versie en mag worden verspreid..

Aantal bijlage(n): 1

VRIJGAVE VAN HET KEURINGSVERSLAG

De inspecteur Bert Deplae

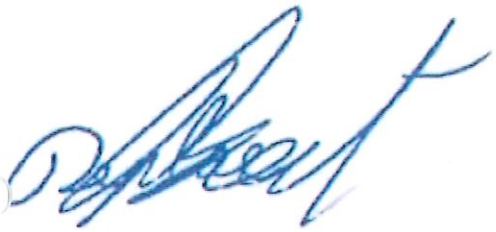

Plichten van de eigenaar, beheerder, huurder voor de installatie onderworpen aan het AREI Boek 1 afdeling 9.1.2.

- Het verslag dient te worden bewaard in het dossier van de elektrische installatie.
- Elke wijziging dient te worden vermeld in het elektrisch dossier.
- Elk ongeval overkomen van personen en te wijten, rechtsreeks of onrechtstreeks, aan de aanwezigheid van de elektrische installatie dient onmiddellijk meegedeeld te worden aan de algemene Directie Energie van de Federale Overheidsdienst Economie.

Kwaliteit

- De reproductie van dit document is enkel toegelaten in zijn integrale vorm en enkel met het schriftelijk akkoord van het controleorganisme en de aanvrager.
- De keuring beperkt zich tot de zichtbare en normaal toegankelijke delen van de installatie.

Stappenplan voor een installatie die conform is:			
Stap 1	**Stap 2**	**Stap 3**	**Stap 4**
s dit proces-verbaal zorgvuldig en besteed aandacht aan de eventuele nota's	Als u grote wijzigingen of uitbreidingen aan de installatie aanbrengt, moet u deze laten controleren.	De volgende periodieke keuring is voorzien voor 30/9/2045	ACEG staat tot uw dienst voor alle noodzakelijke keuringen.

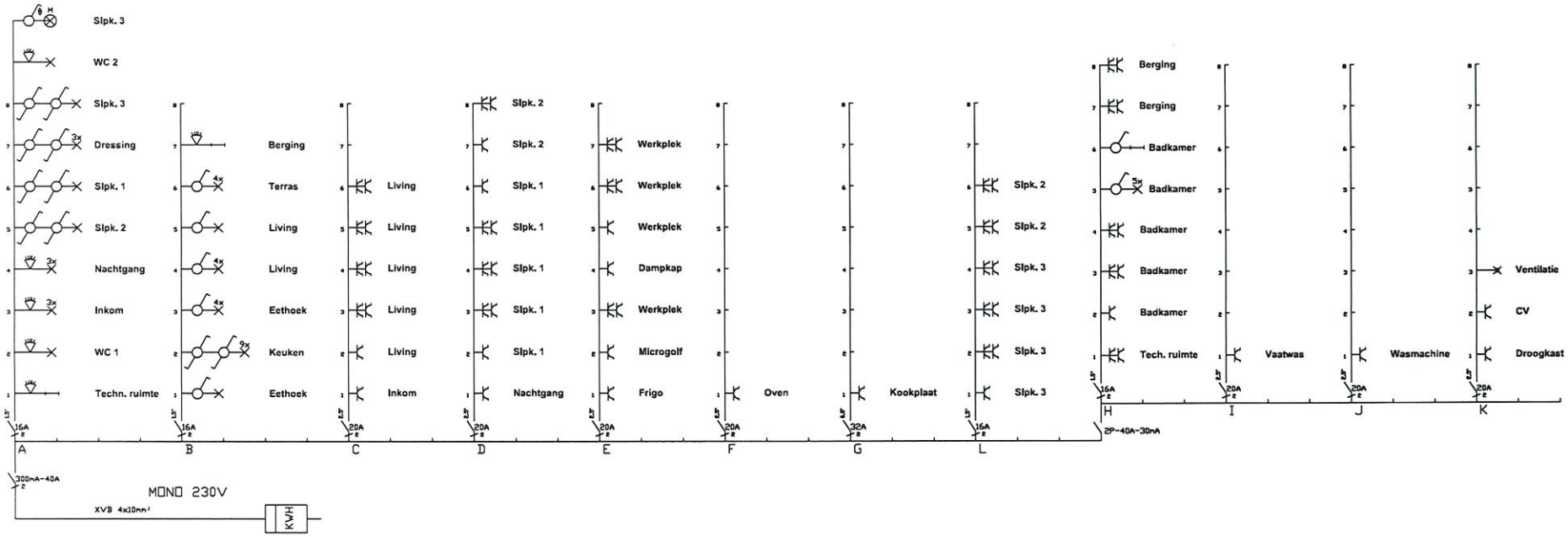

VDB-TECH BVBA
ALGEMENE ELEKTRICITEIT - DOMOTICA

Vandenberghe bvba
Kruiskalsijdestraat 8
8900 Ieper

T: 057/ 20 02 78
E: info@vdb-tech.be

EAN NUMMER: 54144920000322018 1

Revisie: A

Datum: 02/09/2020

APP.NR.: 0002

Werfnr: 03.03.09.01.

Project 1
Spoorwegstraat 71
8560 Wevelgem

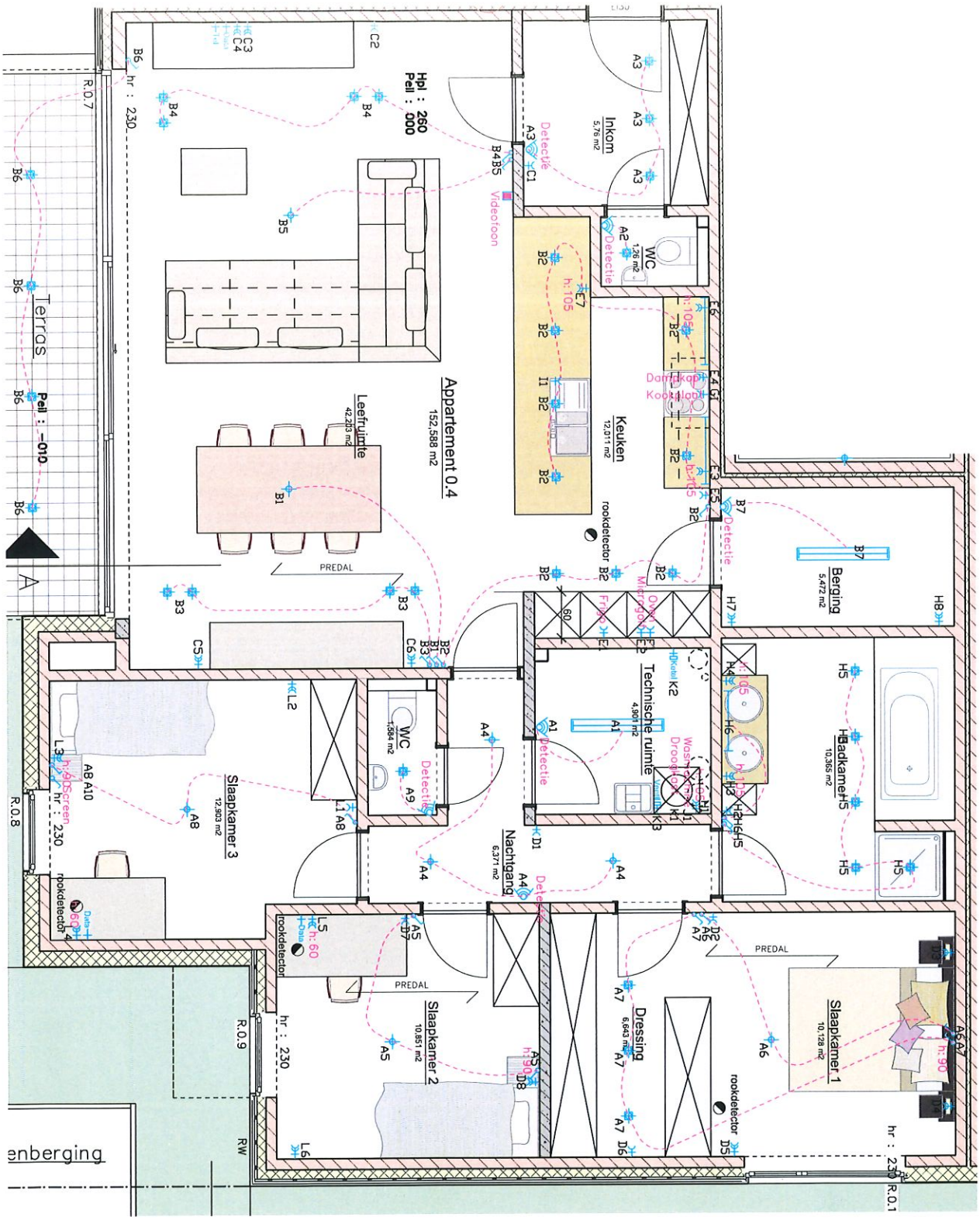

	EAN NUMMER: 541449200003220181	
Vandenberghe bvba Kruiskalsijdestraat 8 8900 Ieper	Revisie: A Datum: 02/09/2020 APP NR.: 0002	Project 1 Spoorwegstraat 71